

# Release Notes: Advantage Local Port Order



## **ALPO**

Version: 1.10.00

Releasedatum: 16.03.2010

In diesem ALPO-Release sind Änderungen vorgenommen worden, um die Handhabung in ALPO zu verbessern und weiter zu optimieren. Wir freuen uns, Ihnen neue Module und Funktionen anbieten zu können.

## **Anpassungen am Modul BHT**

### **1. BHT allgemein**

In dem Modul BHT gibt es keine gravierenden Änderungen, die Sie an der Oberfläche und den Masken groß erkennen können. Wir haben intern einige Funktionen optimiert. Die Anzeige der seit dem 01.01.2010 nicht mehr gültigen BHT-Auftragsarten und BLG-Warencodes haben wir optimiert, so dass Ihnen nur noch bei der Neuanlage die gültigen Codes angezeigt werden.

## **Anpassungen am Modul ZAPP**

### **1. GM01**

Gemäß der Definition von Dakosy darf mit einer GM01 nur max. eine MRN angemeldet werden. Teilmengen einer MRN oder mehrere MRNs in einer GM01-Nachricht sind **NICHT** erlaubt.

Wir haben die Erfassung der GM01 in der Hinsicht angepasst, dass die mehrfache Erfassung von MRNs in einer GM01 nicht mehr möglich ist.

## **Modul: ECS-Portbase**

In ALPO ist ein neues Modul integriert: ECS-Portbase. Mit diesem Modul können Sie Ihre Exportcontainer in den niederländischen Häfen Rotterdam und Amsterdam elektronisch für die Zollabwicklung anmelden. Die zu meldenden Daten und die Erfassung ist zu den Systemen BHT / ZAPP zwar unterschiedlich, aber in Zukunft für die elektronische Ausfuhrbestätigung via ATLAS unabdingbar.

# Release Notes: Advantage Local Port Order

Mit ALPO geben wir Ihnen die Möglichkeit, sich an diesem Zollprozess zu beteiligen. Nutzen Sie die schon heute vorhandenen Vorteile von ALPO, um auch die ECS-Erfassung schnell, einfach und unkompliziert durchführen zu können.

So sieht die Erfassung über ALPO aus:

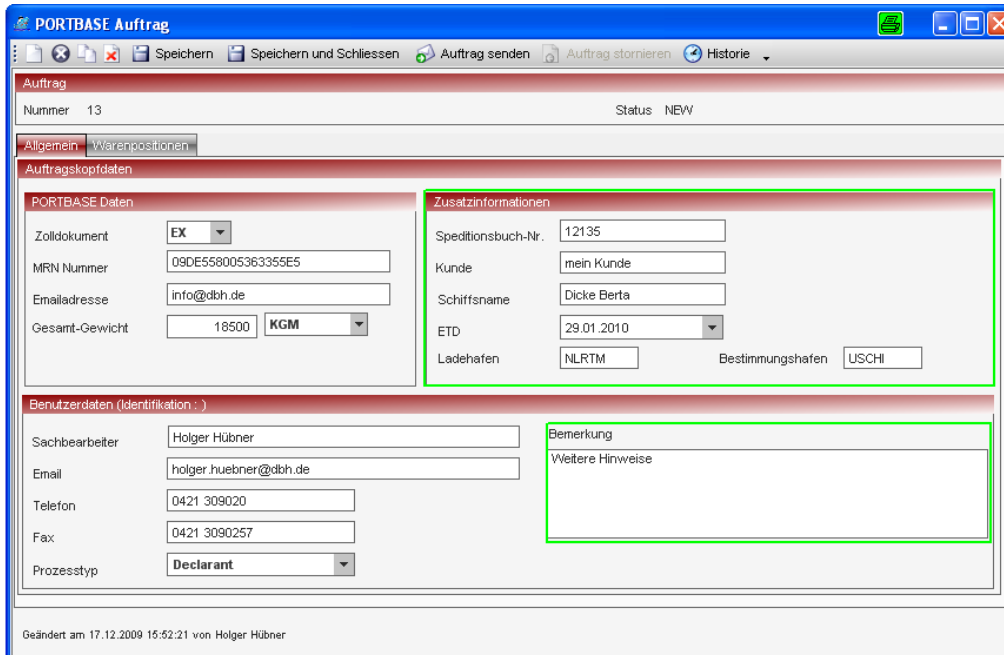

PORTBASE Auftrag

Auftrag  
Nummer 13 Status NEW

Allgemein Warenpositionen

Auftragskopfdaten

PORTBASE Daten

Zolldokument EX  
MFRN Nummer 09DE558005363355E5  
Emailadresse info@dbh.de  
Gesamt-Gewicht 18500 KGM

Zusatzinformationen

Speditionsbuch-Nr. 12135  
Kunde mein Kunde  
Schiffsname Dicke Berta  
ETD 29.01.2010  
Ladehafen NLRTM Bestimmungshafen USCHI

Benutzerdaten (Identifikation:)

Sachbearbeiter Holger Hübner  
Email holger.huebner@dbh.de  
Telefon 0421 309020  
Fax 0421 3090257  
Prozesstyp Declarant

Bemerkung  
Weitere Hinweise

Geändert am 17.12.2009 15:52:21 von Holger Hübner

Die grün umrandeten Felder sind „optionale“ Felder, die Ihnen helfen können, Ihre Aufträge zu sortieren und zu organisieren. Zu diesem Zolldokument können dann die zugehörigen Container erfasst werden.

# Release Notes: Advantage Local Port Order

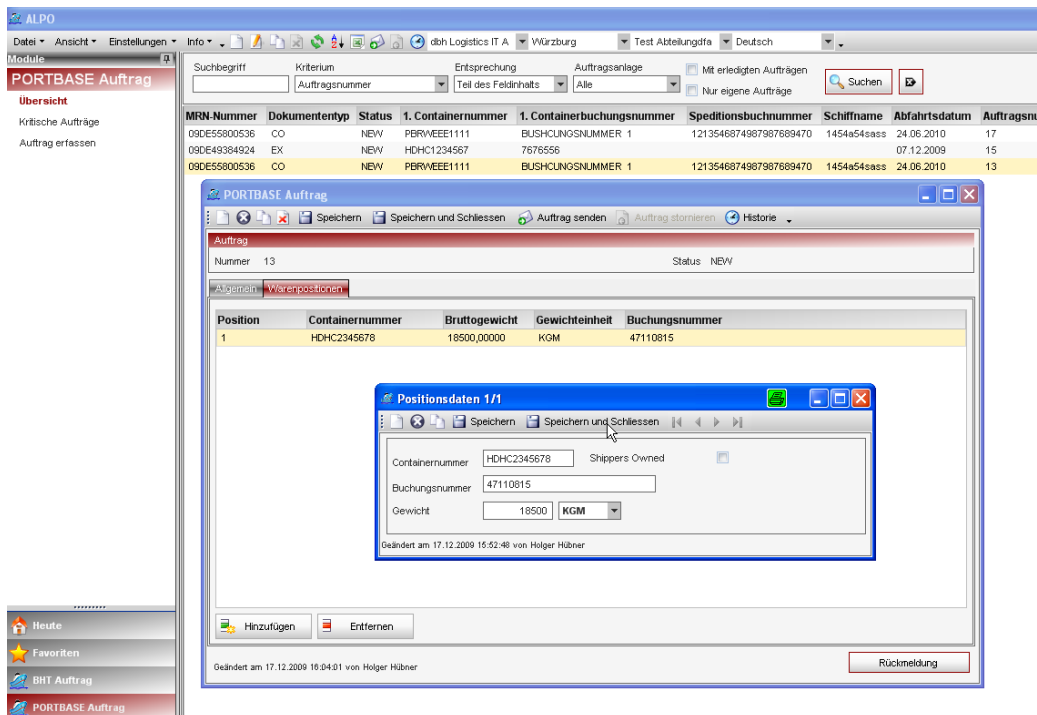

Die Auftragserfassung ECS-Portbase soll nach Aussage unseres Partners ab dem 01.04.2010 für Speditionen und Ausführer möglich sein. Mit ALPO können Sie einer der ersten sein, die Ihre Exportcontainer in den Niederlanden elektronisch abfertigen werden!

## Ausblick: ECS-Belgien

Wir sind dabei, ein weiteres Modul für die elektronische Exportmeldung in Belgien „ECS-Belgien“ für die Terminals der PSA HNN-Gruppe zu implementieren. Die Entwicklung ist fast abgeschlossen und wird Ihnen noch im 1. Halbjahr 2010 zur Verfügung stehen!

Haben wir Ihr Interesse geweckt? Dann sprechen Sie uns an!

Weitere Informationen finden Sie auch unter: <http://www.dbh.de>

Ihr Ansprechpartner:  
Holger Hübner  
Projektleiter Hafentelematik

Telefon: 0421 30902-0  
E-Mail: [support@dbh.de](mailto:support@dbh.de)