

MODULARES TRANSPORTMANAGEMENT MIT **CARGO ONLINE**

SPEDITIONSLÖSUNG FÜR ALLE TRANSPORTTRÄGER



SOFTWARE. BERATUNG. LÖSUNGEN.

dbh

CARGO ONLINE:

MACHEN SIE IHR TRANSPORT-MANAGEMENT NOCH ERFOLGREICHER

Effiziente Abläufe, flexible Handlungsspielräume, nachvollziehbare Kommunikationsprozesse – so lauten heute einhellig die Anforderungen an das moderne Speditionsmanagement. Die Auswahl und Implementierung der passenden Software sind aber noch an weitere Kriterien gebunden: Nachhaltigkeit und hohe Investitionssicherheit.

ETABLIERTE SOFTWARE

Genau das bietet Ihnen die am Markt etablierte Speditionssoftware CARGO ONLINE. Viele tausend Anwender setzen auf diese bewährte Anwendung der dbh Logistics IT AG (dbh).

MODULAR UND INDIVIDUELL

CARGO ONLINE besteht aus Basismodulen für **Luft, See, Land** und **Lager**, mit denen Sie sofort nach der Installation starten können. In dieser Broschüre erhalten Sie einen Überblick über die Funktionen und Erweiterungen der einzelnen CARGO ONLINE Module. Detaillierte Informationen geben die jeweiligen Fact-sheets. Je nach Bedarf können die Module flexibel um **Zusatz-funktionen** ergänzt werden. Die Freischaltung erfolgt kurzfristig im laufenden Betrieb.

INTEGRATION VIA SCHNITTSTELLEN

CARGO ONLINE ist in Ihre Systemumgebung integrierbar. Dank flexibler Schnittstellen kann die Software an verschiedenste IT-Systeme angebunden werden.

MASSGESCHNEIDERTE BETRIEBSMODELLE

Vom Inhouse-Betrieb für „Big Player“ mit eigener Server-Infrastruktur bis hin zur Hosting-Lösung, bei der wir Ihnen die Software in einem unserer Rechenzentren über einen sicheren Internetzugang zur Verfügung stellen – alles ist möglich!

CARGO ONLINE

Das Wichtigste auf einen Blick

- Modulare Funktionen für Luft, See, Land und Lager
- Transparente Abläufe
- Flexible Nutzung
- Integrierte Zollabwicklung
- Erhöhte Abfertigungszahlen
- Einfache Integration
- Hohe Servicequalität

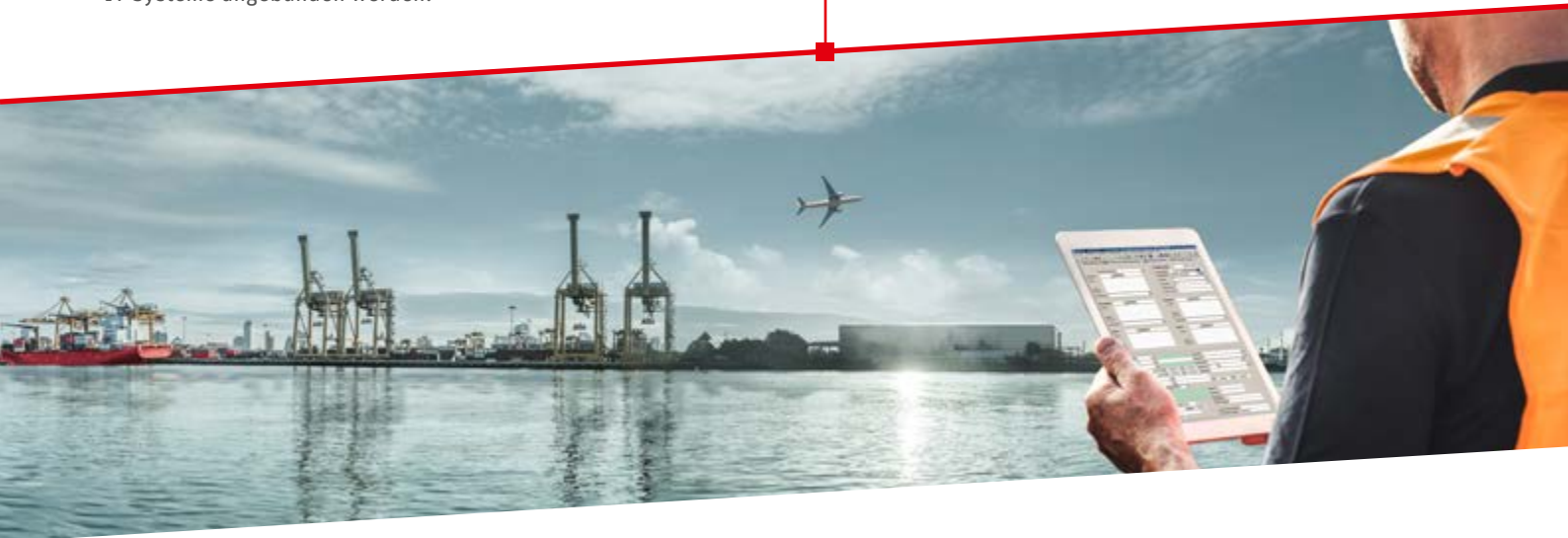

DIE VIER MODULE VON CARGO ONLINE: IMMER EINSATZBEREIT FÜR LUFT, SEE, LAND UND LAGER

LUFTFRACHT-MODUL

Das CARGO ONLINE Softwaremodul Luftfracht unterstützt **alle kaufmännischen Aufgaben eines Luftfrachtspediteurs**. Der Schwerpunkt der Anwendung liegt in der schnellen Erfassung und der leichten Erlernbarkeit.

- Automatisierte Auftragserfassung, Kalkulation, Nachrichtenaustausch, Fakturierung u. v. m.
- Airline-Kommunikation via TRAXON-Anbindung (eAWB)
- Dokumentenerstellung und -versand per Mausclick, z. B. Transportaufträge, Flugdatenavise, Ausfuhrbescheinigungen oder Barcode-Label
- Auswertung von Sendungen und Nettoraten
- Formularmasken nach Originalvorgaben, z. B. AWB
- Komfortable Stammdatenverwaltung mit integrierbarer Sanktionslistenprüfung

SEEFRACHT-MODUL

Speziell für Seefrachtspediteure enthält CARGO ONLINE das Modul Seefracht. Durch die vielseitigen und leicht zu bedienenden Funktionen fügt es sich perfekt in Unternehmensprozesse ein.

- Automatisierte Auftragserfassung, B/L-Erstellung, Dokumentation, Kalkulation, Fakturierung u. v. m.
- Generierung von Transportaufträgen und Containerstellungen, Ladeschlussüberwachung, Speditionsbuch und VGM-Übermittlung
- Anbindung an Port Community Systeme (PCS), z. B. BHT, WHT, ZAPP, Portbase und APCS
- Formularmasken nach Originalvorgaben, z. B. Zollabwicklung und Frachtbriefe
- Komfortable Stammdatenverwaltung mit integrierbarer Sanktionslistenprüfung

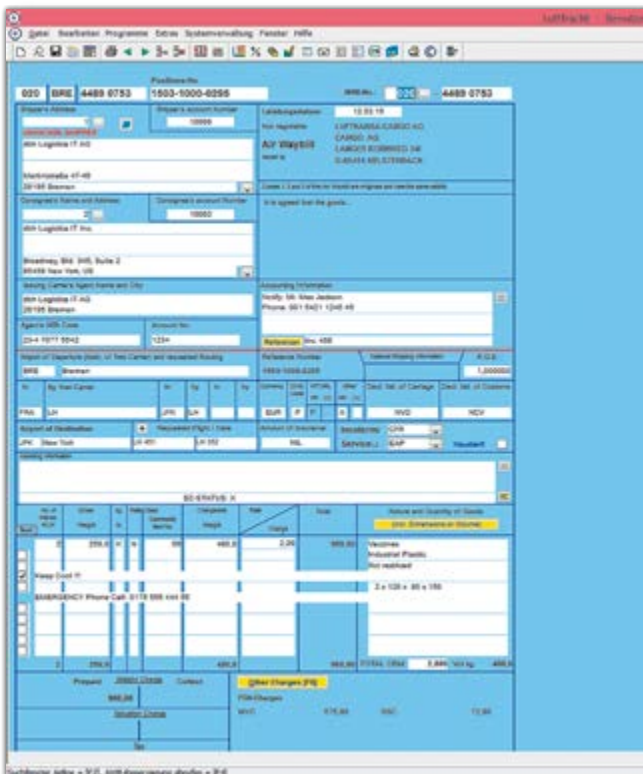

AWB-Erfassung in CARGO ONLINE Luftfracht

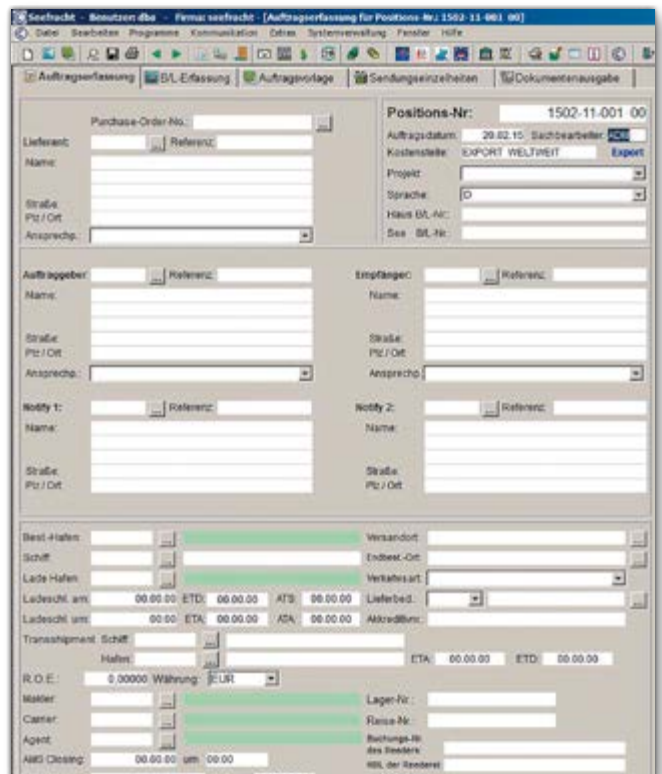

Auftragserfassung in CARGO ONLINE Seefracht

Datei Bearbeiten Programme Systemverwaltung Fenster Hilfe
 Einlagerungsaufträge Einlagerungspositionen Lagerbewegung Status

Absender 1 ... **W & W Cycles** Auftrag erledigt
Auftrag 5010 ...
 avisiert zum 01.07.16 Lieferschein LS 010072016
 Spediteur 200 ... Spedition CKL Bestell-Nr. BE 266819
 Lieferant 2 ... Garage 21
 Temperatur 0 °C Container MDSU 2019448 Order-Nr. ON 635458
 Info

angelegt am: 01.07.2016 11:40:28 zuletzt geändert am: 01.07.2016 11:40:28 von Benutzer: dba

Pos.	Artikelnummer	Charge	MHD	Menge	Rest	LHM / VP	Gewicht	Volumen
------	---------------	--------	-----	-------	------	----------	---------	---------

Einlagerungsaufträge in CARGO ONLINE Lager

LAND-MODUL

Für die **Abwicklung von Landtransporten** bietet CARGO ONLINE das Modul Land. Es bringt alles mit, um **Aufträge von Teil- und Komplettladungen** schnell und komfortabel abzuwickeln.

- Abwicklung von Landverkehrsaufträgen
- Einfache und übersichtliche Tourenplanung
- Erstellung beliebig vieler Truckaufträge zu einem Sendungsauftrag
- Erfassung kalkulatorischer Kosten
- Erstellung von Dokumenten: Bordero, Ladeliste und CMR-Frachtbrief

LAGER-MODUL

Das CARGO ONLINE Softwaremodul Lager ist ein bausteinartig entwickeltes Programmpaket zur **Verwaltung von Lagern mit unterschiedlichster Lagertypologie**. Ideal für Dienstleister (Speditionen, Lagereien, Kühllhäuser) durch eine parametergesteuerte Anlage von Lagerplätzen.

- Verwaltung aller Ein- und Auslagerungsaufträge, Kommissionierungen und Retouren
- Berücksichtigung von FIFO, Restmengen, Chargen, Partien, MHD und Palettennummern
- Automatische Lagergeldberechnung, Fakturierung, Palettenverwaltung und Inventur
- Information über Bestandsbewegungen und Bestände
- Datenfunkanbindung
- Individuelle Abläufe, Barcodeverarbeitung, Zolllager etc.

Datei Bearbeiten Programme Kommunikation Extras Systemverwaltung Fenster Hilfe
 Auftragserfassung Be-/Entladestellen Abrechnung Dokumentenausgabe

Sache: Referenz: 10 ... Deutsch Erfassungsdatum: 28.11.2016
 Benutzer: Administrator
 Suchen

Auftraggeber: 1700 ... Auftraggeber Ref.:
 Vol. Dnsor: 4000 dbh Logistics IT AG
 Martinstr. 47-49
 28195 Bremen
 Taritzone: Norddeutschland
 Relation: 01

Bearbeiter
 Name: DBA Administrator
 Telefon: +49 421 30902-700
 Fax: +49 421 30902-57
 E-Mail: M.Mustermann@dbh.de

Versender: 1700
 Name: dbh Logistics IT AG
 Strasse: Martinstraße 47-49
 PLZ / Ort: 28195 Bremen
 Land: DEUTSCHLAND

Empfänger: 1702
 Name: ABC Speditions GmbH
 Strasse: Hauptstraße 1
 PLZ / Ort: 79104 Freiburg
 Land: DEUTSCHLAND

Ansprechpartner
 Name: Herr Dipl.-Inf. Max Mustermann

Ansprechpartner
 Name: Herr Thomas Test

Markierungstext	Anzahl	Vcd.	Verpackung	P-Konto	Warenbezeichnung	Brutto / kg	Vol.-Kg.
			Länge X Breite X Höhe	Stapelbar bis		cbm	Idm
<input checked="" type="checkbox"/> BITTE VORSICHTIG BEHANDELN!!!							
<input type="checkbox"/> Laptops	2 PL	PALETTEN	120 x 80 x 10	2	Laptops	200,000	48,000
						0,192	0,800
<input type="checkbox"/> Laptops	2 PL	PALETTEN	120 x 80 x 10	2	Laptops	200,000	48,000
						0,192	0,800

Auftragserfassung in CARGO ONLINE Land

ERWEITERUNGEN UND TOOLS: PROZESSABLÄUFE OPTIMIEREN

AUFTRAGS- UND DOKUMENTENMANAGEMENT

Mit dem modulübergeordneten Auftrags- und Dokumentenmanager (ADM) lassen sich basierend auf den Stammdaten Aufträge automatisch erfassen, kalkulieren oder kopieren. Es wird dabei Übersichtlichkeit in Bezug auf alle Verkehrsträger geschaffen.

Gleichzeitig können komplette Workflows abgebildet und mittels Aufgaben exakt vorgegeben werden. Im Falle von spontanen Veränderungen kann sofort reagiert werden. Alle ein- und ausgehenden Dokumente werden in der e-Akte übersichtlich gespeichert.

CARGOTRACE

Das webbasierte Zusatztool für mehr als Track & Trace: Die zentrale Informationsquelle für alle Beteiligten bietet eine direkte Auftragserfassung für Verlader / Kunden via Internet. Automatische Statusmeldungen informieren die Beteiligten per E-Mail. E-Mail-Vorlagen und Statusmeldungen können selbst definiert und angepasst werden. Die Plattform dient weiterhin zum Austausch von Daten und Dokumenten. Zur Sicherheit erfolgt dabei ein Abgleich mit den Daten aus dem ADM.

C2C

Die Schnittstelle ermöglicht einen einfachen Austausch von Auftragsdaten mit Kunden, Dienstleistern und/oder anderen Standorten. Gelieferte Daten werden zur Generierung neuer bzw. Ergänzung bestehender Aufträge importiert. Manuelle Erfassung, Arbeitsaufwand und Fehlerpotential der Auftrags-

abwicklung werden somit minimiert. Es ist unerheblich, welches System der Kommunikationspartner nutzt, da eine automatische Datenkonvertierung erfolgt. Plausibilitätsprüfungen stellen bereits beim Dateneingang sicher, dass keine unvollständigen oder fehlerhaften Informationen geliefert werden.

DYNAMISCHE STATISTIK

Leichtes Erstellen eigener Statistiken und Statistikgruppen, u. a. per vereinfachter Datenbankabfrage. Dabei erfolgt eine Konsolidierung und Summierung von Auftrags-, Rechnungs- bzw. Kostendaten. Neben dem Speichern von benutzerdefinierten Filtern besteht ebenfalls die Möglichkeit, Excel-Exporte zur weiteren Bearbeitung durchzuführen.

OP-VERWALTUNG

Ob Buchung von Ein- und Ausgangsrechnungen oder Veranlassung von Mahnläufen inklusive Mahndokumenten: Die OP-Verwaltung unterstützt bei der Administration offener FiBu-Posten. Durch unterschiedliche Filter werden die gewünschten Übersichten angezeigt. Statistik offener Posten, Rechnungsanzeige sowie Übersicht von Fälligkeiten und Rechnungsdaten sind weitere Funktionen. Kontoauszüge können als Liste bzw. pro Kunde angezeigt werden. Zusätzlich können die FiBu-Daten nach MS Excel exportiert werden.

COMPLIANCE

Diese Erweiterung dient der Überwachung und Kontrolle von Adressen (Sanktionslistenprüfung). Dabei erfolgt die Prüfung der Kontaktdaten erstmals bei Erfassung. Bei jeder weiteren Verwendung, z. B. zur Auftragserfassung oder Aktualisierung, wird der Kontakt erneut geprüft. Treffer werden dem User unmissverständlich angezeigt.

OFFERTENTOOL

Erfassung von Anfragen und Sendungseinzelheiten im Offertentool. Die Kalkulation erfolgt unter Anzeige des Nutzens pro Zeile bzw. gesamt. Erstellte Offertendaten lassen sich in Aufträge und die Fakturierung übernehmen. Individuelle Vorlagen lassen sich in MS Word erstellen und verwenden.

BI-TOOL

Zentrales Tool für Analyse, Reporting und Controlling. Detaillierte Analysen zu Speditionsbüchern und Transportströmen können bis auf Sendungsebene zusammengestellt werden. Im Vordergrund stehen die Auflösung der Komplexität durch Interaktivität und eine dynamische, grafische Darstellung aller Daten. Detail- und Managementsicht stehen zeitgleich zur Verfügung und Ad-hoc-Analysen sind jederzeit möglich.

Erweiterung/Tool	Luftfracht	Seefracht	Land
ADM	X	X	X
CargoTrace	X	X	X
C2C	X	X	X
Dynamische Statistik	X	X	X
OP-Verwaltung	X	X	X
Compliance	X	X	X
Offertentool	X	X	X
BI-Tool	X	X	X
CRM	X	X	X
Traxon	X		
VGM		X	
BIT		X	
PCS-Anbindung		X	

CRM

Mit dem CRM können Potentiale und Risiken erkannt und Kundenbewertungen nach individuellen Kriterien ausgeführt werden. Es dient zur zentralen Adress- und Kontaktverwaltung und der Auswertbarkeit von Verkaufsaktivitäten. Schneller Überblick über Offerten, Sendungen, Potentiale und ein automatisches Wiedervorlagensystem zählen zu den Stärken.

TRAXON

Kommunikationstool zur direkten Weitergabe von AWB-Daten an Airlines. Die elektronische Datenübermittlung (eAWB) der an CHAMP/Traxon angebotenen Fluggesellschaften ist bereits möglich. Statusmeldungen können direkt im ADM angezeigt werden. Reservierung und Buchung, Flugplanabfrage sowie Statistik oder Auswertung gehören ebenfalls zum Funktionsumfang.

VGM

Durch die Erweiterung werden VGM-Daten aus dem System heraus per E-Mail oder EDI-Nachricht an Reeder oder Makler

übermittelt. Bereits vorhandene Daten werden automatisch übernommen. Zusätzlich sind der Versand einzelner oder mehrerer Containerdaten gleichzeitig sowie die zeitlich versetzte VGM-Übertragung mehrerer Container einer Position möglich. Man erhält eine detaillierte Sendungsübersicht unter Angabe des Zeitpunkts der VGM-Übermittlung.

BIT

Business Information & Tracking (BIT) ist die Auskunftsplattform in Bezug auf die aktuellen Containerdaten und -status für alle Terminals der Bremischen Häfen und Hamburgs. Durch Übermittlung von Container- oder Zollnummer lassen sich der aktuelle Status des Containers abfragen und Zeiten besser planen und koordinieren.

PCS-ANBINDUNG

Über die Schnittstelle werden die Hafensysteme (PCS) der Bremischen Häfen und Hamburgs angebunden. International bestehen Verbindungen zu den niederländischen Häfen Rotterdam und Amsterdam sowie den belgischen Häfen in Antwerpen und Zeebrugge.

INTEGRIERT, EIGENSTÄNDIG ODER IM WEB: EFFIZIENTE ZOLLABWICKLUNG

ATLAS-MODUL

Zollabwicklung direkt aus CARGO ONLINE: Dies ermöglicht das Softwaremodul ATLAS. Es ist an die dbh Zollabwicklungssoftware Advantage Customs angebunden, die offiziell vom **Bundesministerium für Finanzen (BMF)** zertifiziert ist.

Der Betrieb des Moduls kann **eigenständig oder vollintegriert** in den CARGO ONLINE Modulen **See- und/oder Luftfracht** erfolgen. Einfache Bedienbarkeit und eine schnelle Datenerfassung gehören zu den Schwerpunkten des Moduls.

CARGO ONLINE unterstützt den Anwender dabei durch bereits enthaltene Stammdaten, die dieser auswählen kann und somit nicht noch einmal erfassen muss.

- Erstellung Zollantrag aus Aufträgen
- Direkte Übernahme von Steuerbescheiden
- AES-Beendigung Luftfrachtexport
- AES-Erfassung im Internet durch Ihre Kunden
- Plausibilitätsprüfungen



AUSFUHRANMELDUNG IM INTERNET

Durch die CARGO ONLINE Webanwendung Ausfuhranmeldung im Internet (iAES) werden die Prozesse für Speditionen und Versender vereinfacht:

- Versender nutzt ATLAS-Zugang der Spedition
- Autarke AES-Erfassung durch den Versender
- Datenimport per XML-Schnittstelle aus Warenwirtschaftssystem
- Keine Zulassungs-BIN beim Versender nötig
- Internetanschluss genügt

Bereits mit der Erfassung der Ausfuhranmeldung wird eine enge Kundenbindung geschaffen. Da der Versender die Daten erfasst, entfällt auch die Verantwortung für mögliche Erfassungsfehler.

Insbesondere bei Anträgen mit vielen Warentarifpositionen werden Zeit und Geld gespart. Die Abgabe der Ausfuhranmeldung kann hier durch den Kunden oder Spediteur erfolgen.

ATLAS-FUNKTIONEN

- Freier Verkehr
- Summarische Anmeldung
- Zolllager
- Ausfuhr (AES)
- Versand/NCTS



GESTALTEN SIE IHRE GLOBALEN LOGISTIKPROZESSE NOCH EFFIZIENTER

dbh Logistics IT AG ist eines der führenden Unternehmen für Software und Beratung in den Bereichen

ZOLL UND AUSSENHANDEL ■ COMPLIANCE ■ TRANSPORTMANAGEMENT
HAFENWIRTSCHAFT ■ SAP ■ CLOUD SERVICES

Mit unseren Lösungen schalten wir die Barrieren im weltweiten Fluss von Logistikketten zuverlässig und vorausschauend aus. Die Effizienz aller Warenströme steht dabei im Fokus, damit diese so schnell, sicher und günstig wie möglich ihren Weg zum Ziel finden.

dbh Logistics IT AG

Martinistraße 47-49
28195 Bremen

Tel. +49 421 30902-700
Fax +49 421 30902-57

sales@dbh.de
www.dbh.de

IN BREMEN ZU HAUSE – UND WELTWEIT IM EINSATZ

In unserer Software stecken die Kompetenzen und Erfahrungen von über 40 Jahren. Unser Stammsitz ist Bremen. Darüber hinaus sind wir deutschlandweit für Sie vertreten. Mit unseren 180 Mitarbeitern entwickeln wir Produkte, die Ihr Unternehmen global noch wettbewerbsfähiger machen. Unsere Leistungen reichen von Beratung, Entwicklung und Implementierung bis hin zu Support und Hosting in eigenen ISO/IEC 27001 zertifizierten Rechenzentren.

Jede Lösung wird gemeinsam mit Ihnen ausgearbeitet, sodass sie perfekt zu Ihren Logistikprozessen passt. **Gerne beraten wir Sie persönlich.**

Weitere Informationen finden Sie auch auf:
www.dbh.de

WIR DIGITALISIEREN DIE LOGISTIKKETTEN DIESER WELT

